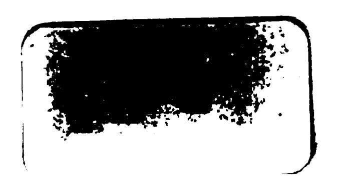




VOYAGE

AUX

INDES ORIENTALES.

ATLAS

POUR SERVIR

AU VOYAGE

AUX

INDES ORIENTALES.

Par le P. PAULIN DE SAINT-BARTHÉLEMY, Missionnaire.

A PARIS,

CHEZ TOURNEISEN FILS, LIBRAIRE,

RUE DE SEINE, N.° 12, FAUBOURG S.-GERMAIN.

1808.

TABLEAU DE L'ATLAS.

TOME PREMIER.

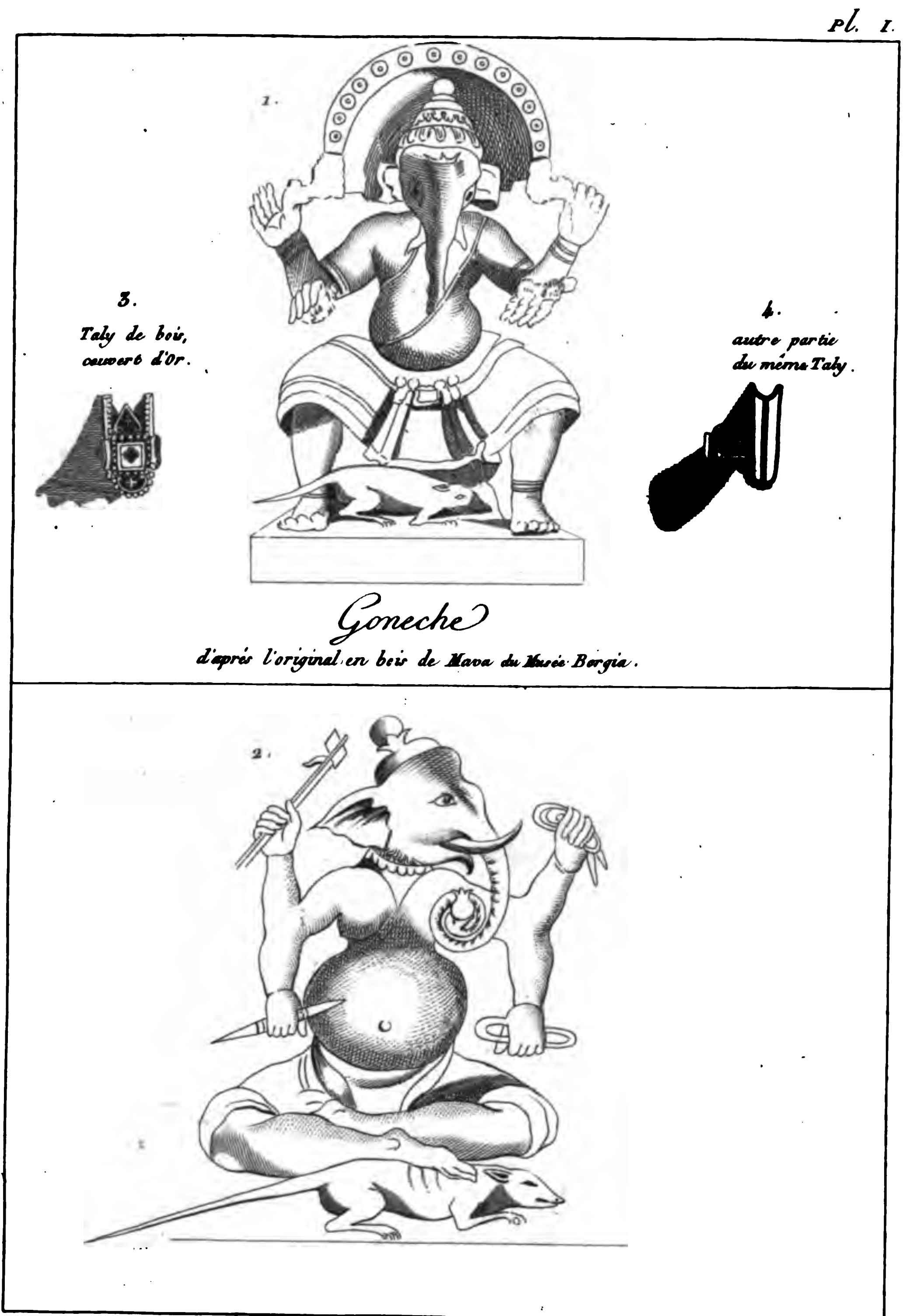
CARTE DE LA PRESQU'ÎLE DE L'INDE.

PLANCHE I,	Fig. 1 et 2,	*Gonèche.*	Page 112
	3 et 4,	*Taly.*	116
II,	1,	*Brahme.*	294
	2,	*Femme de Brahme.*	295
III,	1,	*Peleya.*	294
	2,	*Ecrivain Indien.*	295
IV,	1,	*Rama Varmer.*	320
	2,	*Sceau de Rama Varmer.*	468
V,	1 et 2,	*Sarasvadi.*	340
	3, 4, 5,	*Lakchmi.*	341
VI,		*Parvadi* ou *Bhavani.*	419
VII,		*Deuxième incarnation de Vichnou.*	431
VIII,		*Boudha dans le temple de Jagrenat.*	466
IX,		*Trois figures de Vichnou.*	468

TOME II.

X,	Fig. 1,	*Parvadi* ou *Bhavani.*	251
	2,	*Trimourti.*	251
X (*bis*)	A,	*Chant malabar.*	366
	B,	*Signes hiéroglyphiques des Indiens.*	294 et suiv.
XI,	1,	*Chiva avec Bhavani.*	399
	2,	*Chiva vengeur.*	Ibid.
XII,		*Gaudama.*	493

1



Goneche,
d'après une peinture Indienne du Musée Borgia.

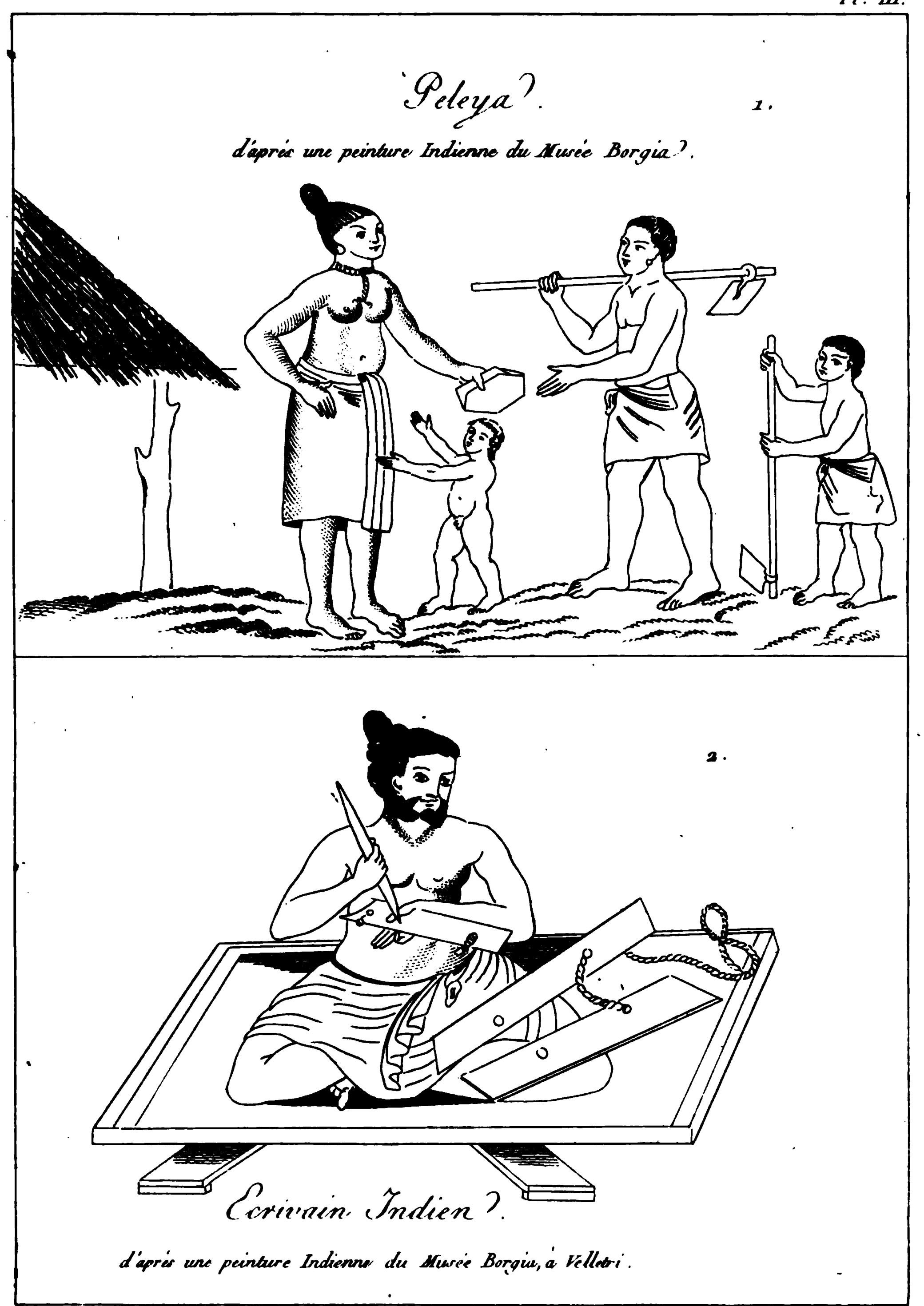
Pl. II.



Femme de Brahme.

d'après une peinture Indienne du Musée Borgia.

Pl. III.



1\. Peleya.

d'aprés une peinture Indienne du Musée Borgia.

2\. Ecrivain Indien.

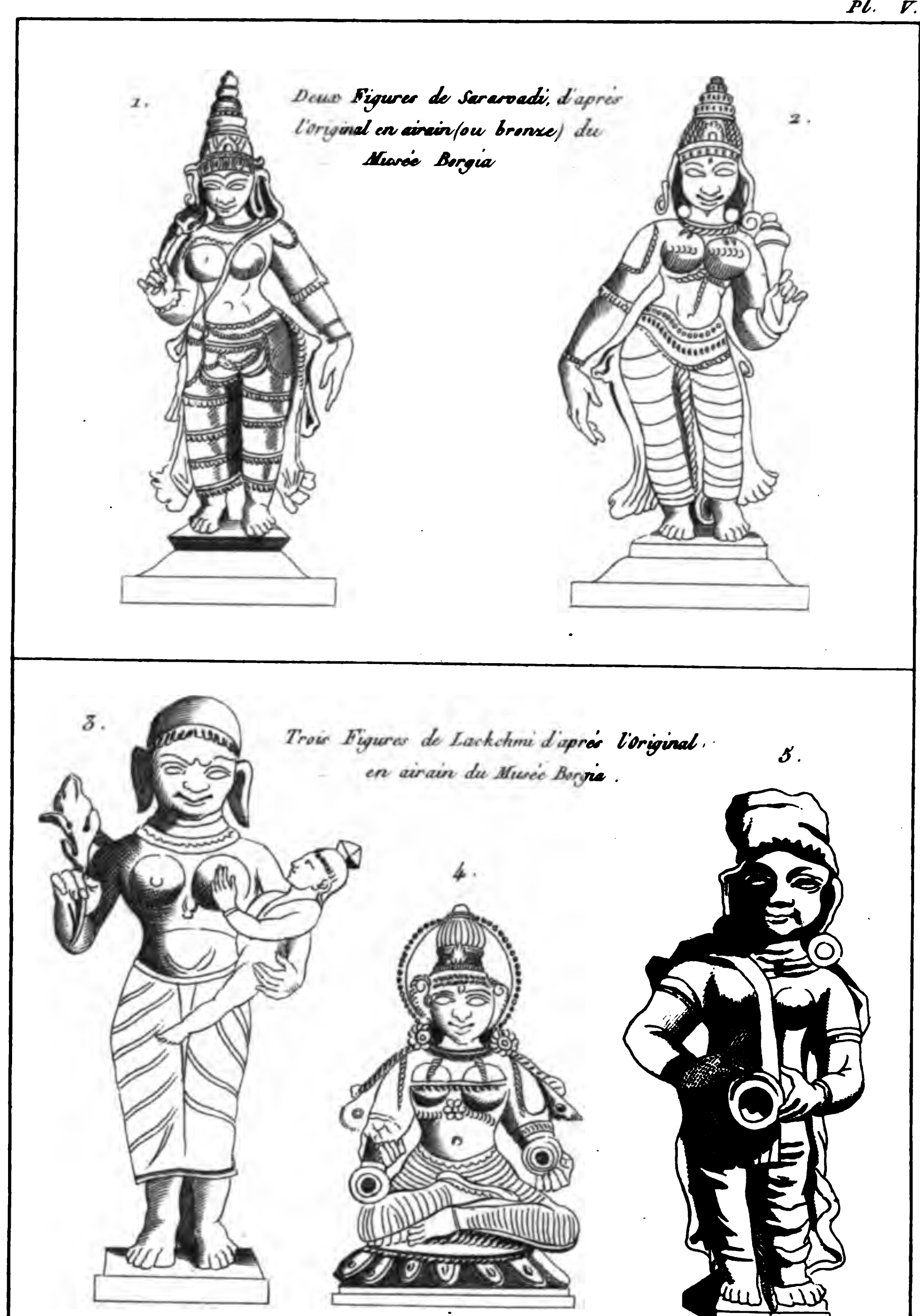
d'aprés une peinture Indienne du Musée Borgia, à Velletri.

1.



2.

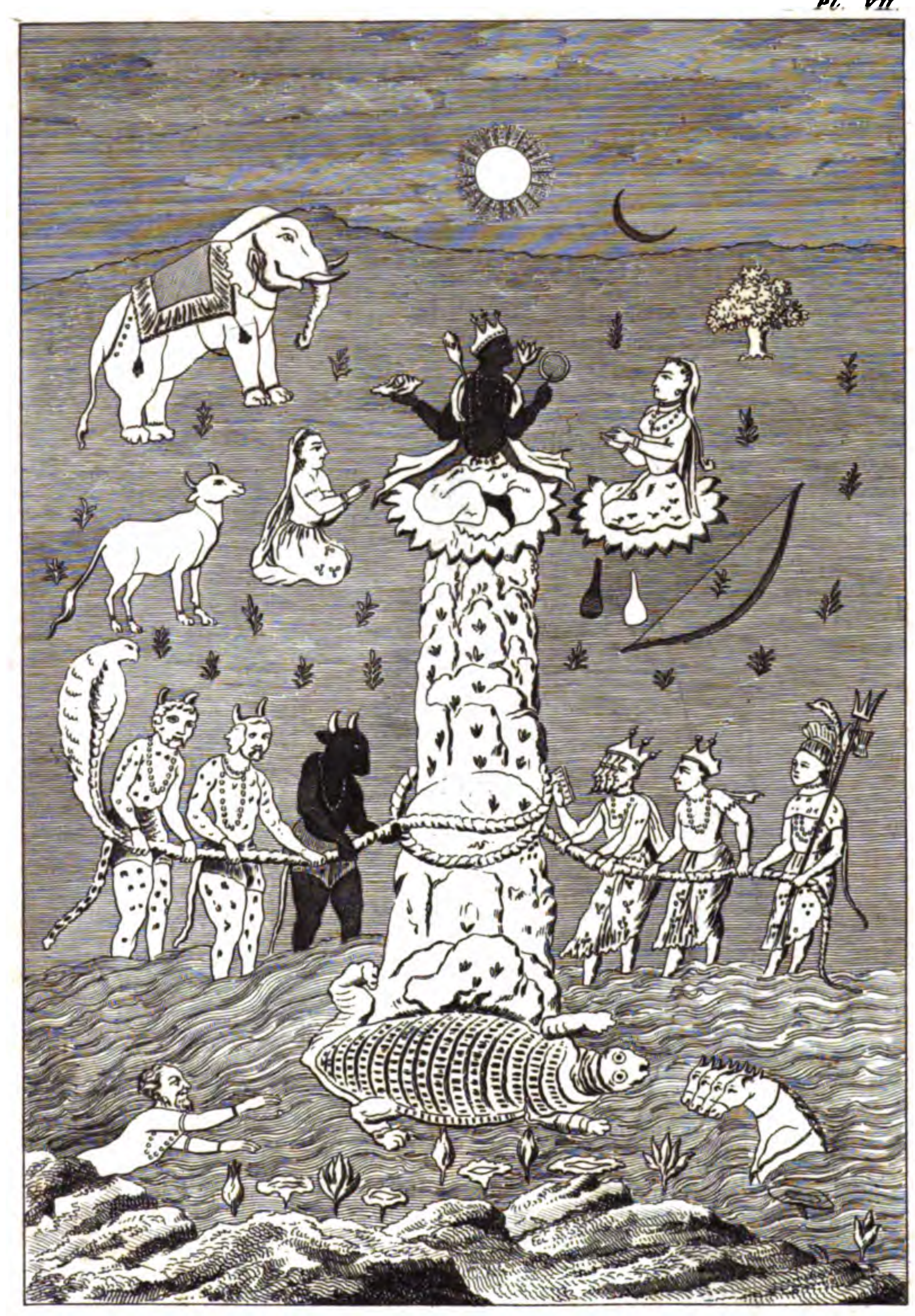
Rama Varmer, Roi de Travancor, l'an 1790.
d'après l'Original Indien du Musée Borgia, à Velletri.


1.
Deux Figures de Sararvadi, d'aprés l'original en airain (ou bronze) du Musée Borgia
2.
3.
Trois Figures de Lackchmi d'aprés l'Original, en airain du Musée Borgia.
4.
5.



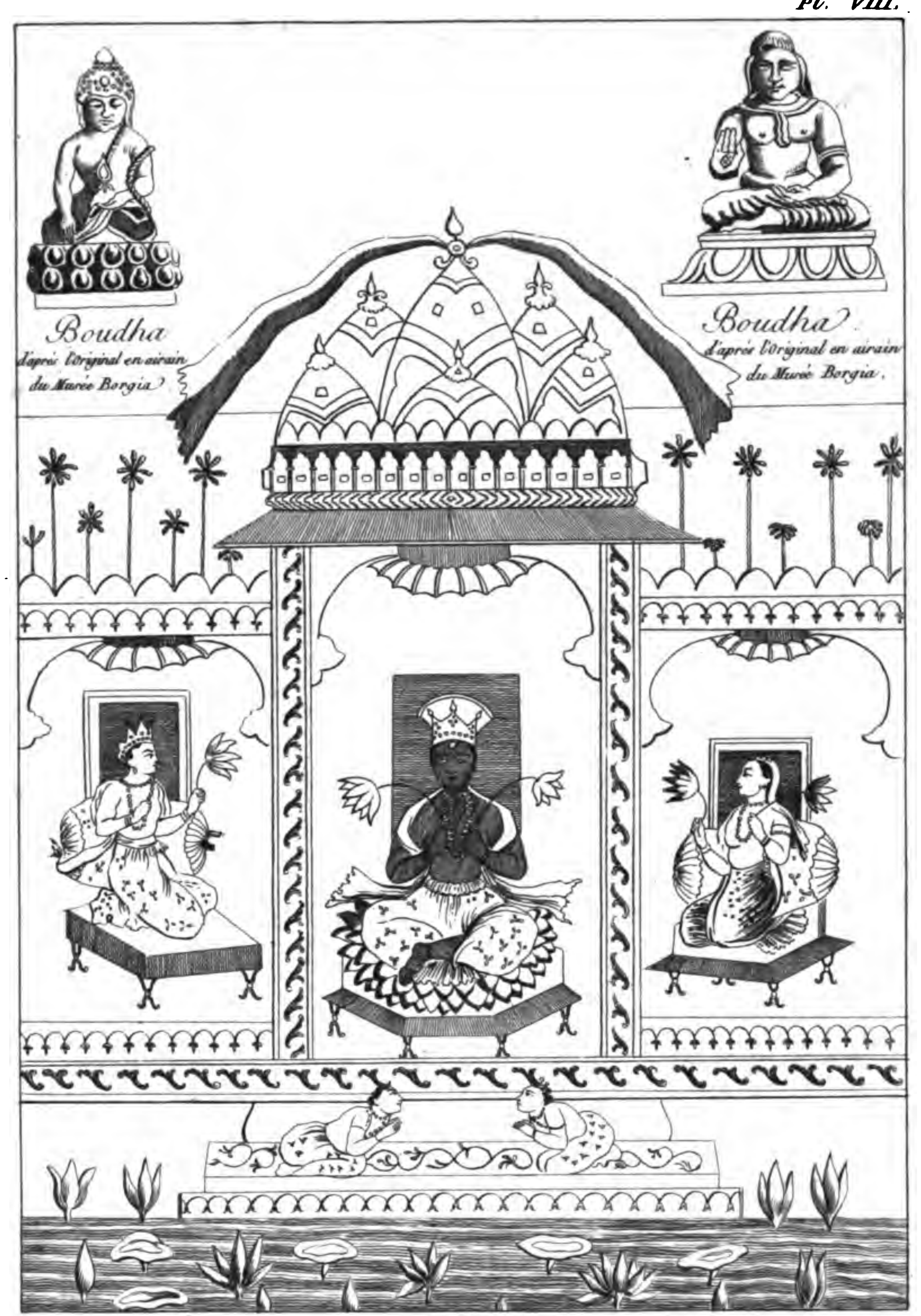
Parvadi ou Bhavani.

d'après l'Original en airain du Musée Borgia, à Velletri.



Seconde Incarnation du Dieu Vichnou.

d'après une peinture Indienne du Musée Borgia, à Velletri.



Boudha dans le temple de Jagrenat.
d'après une peinture Indienne du Musée Borgia, à Velletri.

1.



Trois Figures du Dieu Vichnou.

d'après les Originaux en airain (bronze) du Musée Borgia.

2.



3.



1.
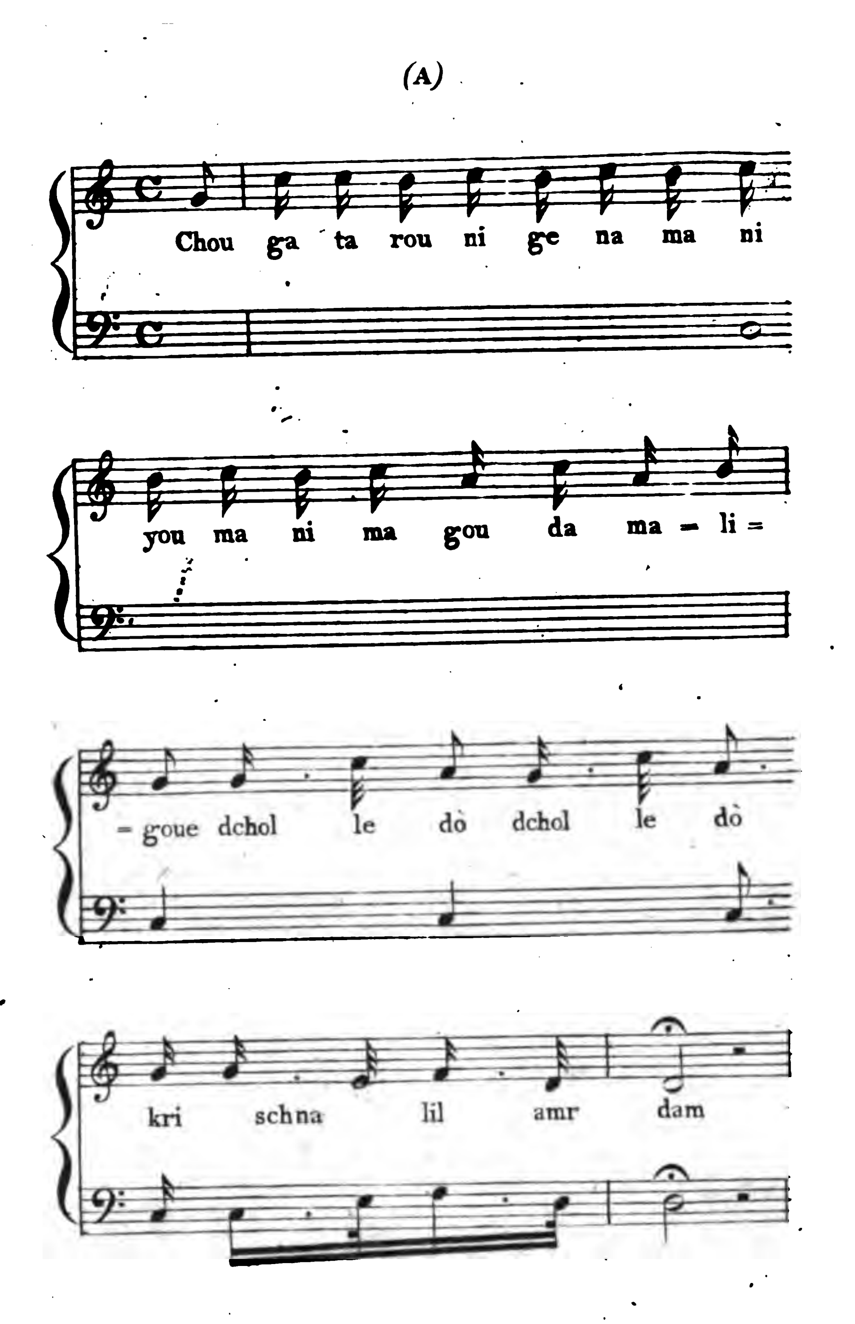


Parvadi ou Bhavani.
d'après une peinture Indienne du Musée Borgia.

2.



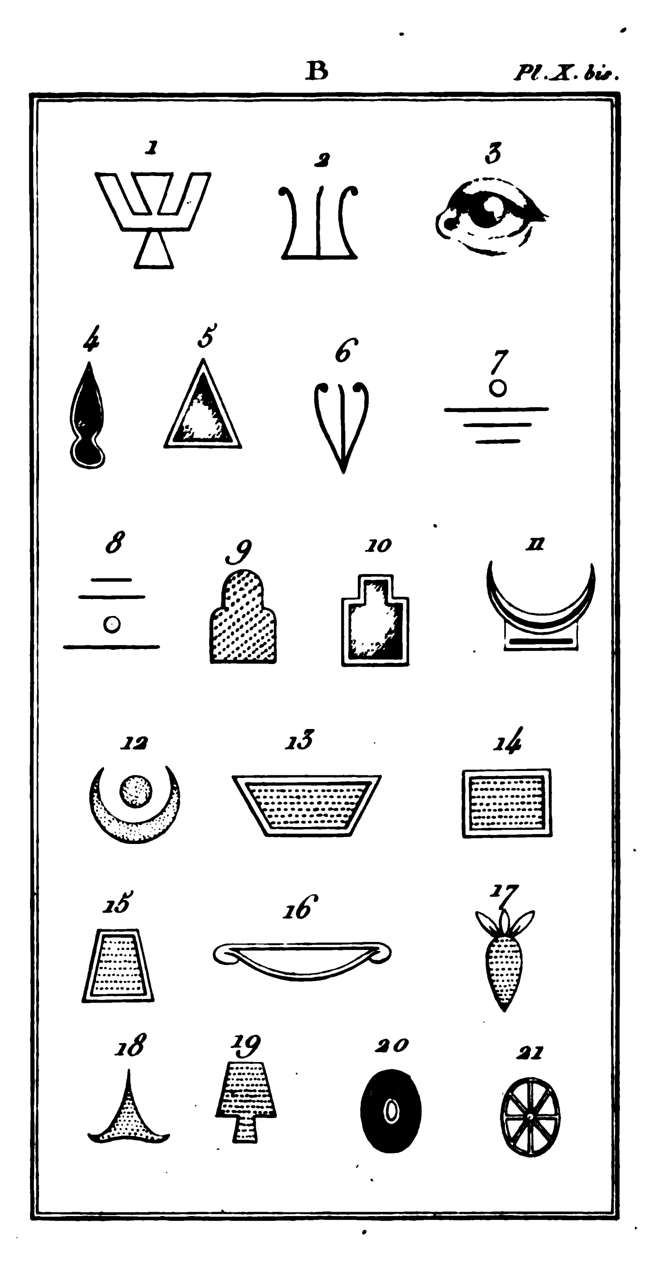
Trimourti ?.
d'après une peinture du Musée Borgia.

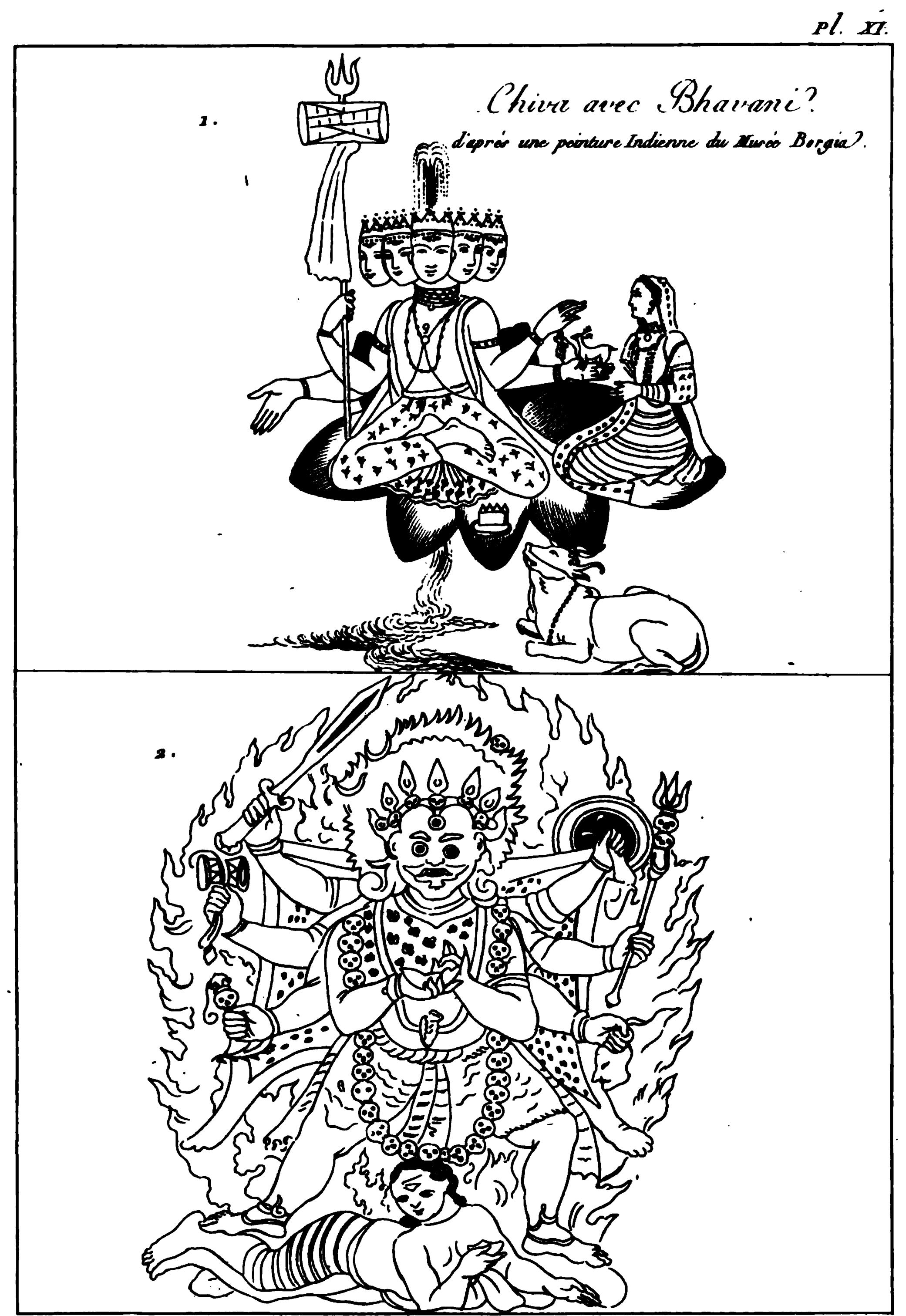
(A)


Chou ga ta rou ni ge na ma ni
you ma ni ma gou da ma = li =
= goue dchol le dò dchol le dò
kri schna lil amr dam

B

Pl. X. bis.


1
2
3
4
5
6
7
8
9
10
11
12
13
14
15
16
17
18
19
20
21



Chiva Vengeur.

d'après une peinture Indienne du Musée Borgia.



Gaudama?

d'après l'Original en plomb enduit d'Or, du Musée Borgia, à Velletri.

